



INSTITUTO UNIVERSITARIO DE CALDAS

"Dignificando la escuela transformamos el mundo"

GUÍA DE TRABAJO VIRTUAL

PROYECTO PEDAGÓGICO DE AULA: LA MÁGIA DE APRENDER A HACER Y COMPRENDER,
FECHA DE INICIO: SEPTIEMBRE 27 FECHA DE FINALIZACIÓN: OCTUBRE 01

Guía elaborada por: Estella García P. y Marietta Ángel M.

Grados: segundos

PREGUNTA PROBLEMÁTICA

Gabriela con su varita mágica ha traído a Francisco, un genio de la lámpara, el cual concede los deseos de Braulio y Brenda después de haber salido del laberinto.

¿teniendo en cuenta las vivencias de nuestros personajes en esta aventura, estaría dispuesto acompañarlos? ¿Por qué?

METAS DE APRENDIZAJE / COMPETENCIAS A DESARROLLAR

Conoce como está conformado el poder del estado colombiano

- **PREGUNTAS ORIENTADORAS**

Después del tiempo que ha pasado en el que Braulio y Brenda han aprendido junto con nosotros muchos temas en las diferentes áreas, es el momento de demostrar los aprendizajes adquiridos en esta aventura que nos llevara a lograr avanzar al nivel siguiente.

En las siguientes actividades demostraremos la comprensión y aplicación de lo aprendido en nuestra vida cotidiana.

EL GOBIERNO COLOMBIANO

ACTIVIDAD 1: consignar en el cuaderno lo siguiente



Las autoridades son las personas que nos gobiernan, es decir. Las que ejercen el poder.

El gobernante de un municipio es el **Alcalde**. En el departamento es el **gobernador** y en el país **el presidente de la República**.

Los habitantes de cada municipio eligen a sus autoridades por medio del voto popular. Por eso, el gobierno de nuestro país es **DEMOCRÁTICO**.

Los gobernantes tienen la función de administrar los recursos y solucionar las necesidades de la población y para ello, cuentan con un grupo de personas llamadas **FUNCIONARIOS PÚBLICOS**.



EL PODER PÚBLICO MUNICIPAL

Las funciones de los gobernantes de un municipio son



Video explicativo. RAMA EJECUTIVA

RAMA EJECUTIVA: <https://www.youtube.com/watch?v=tWHa9I9XH8M>

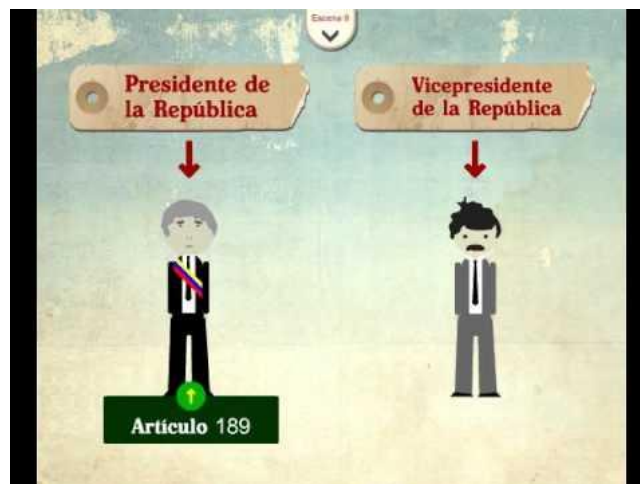



GUÍA DE TRABAJO VIRTUAL

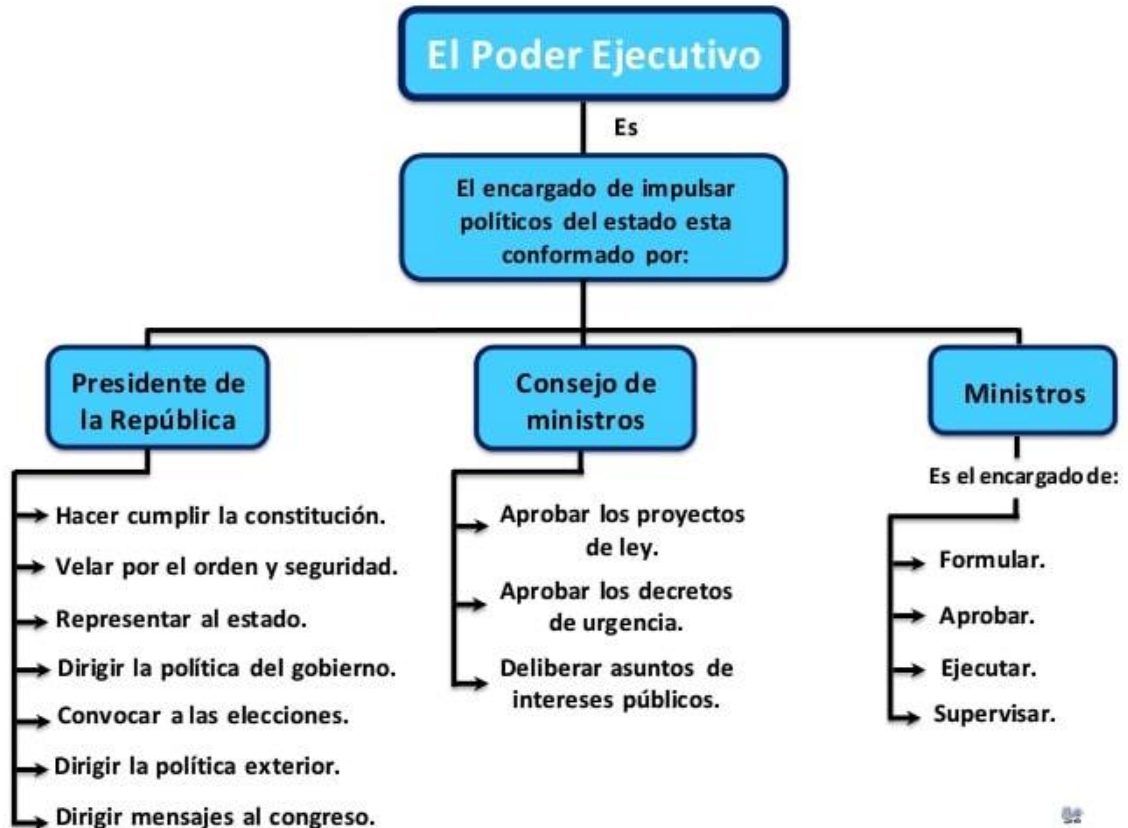

También conforman el poder ejecutivo los directores de los departamentos administrativos:

1. **DEPARTAMENTO ADMINISTRATIVO NACIONAL DE ESTADÍSTICA (DANE)**
Planea, produce, analiza y produce las estadísticas generales de Colombia.
2. **DEPARTAMENTO NACIONAL DE PLANEACIÓN (DNP)** Suministra al gobierno la información necesaria para la toma de decisiones en los campos social, económico y ambiental.
3. **DEPARTAMENTO ADMINISTRATIVO DE SEGURIDAD (DAS)** suministra información y formula políticas relacionadas con la seguridad del país.
4. **DEPARTAMENTO ADMINISTRATIVO DE LA FUNCIÓN PÚBLICA** lidera la modernización y mejoramiento de las instituciones públicas



INSTITUTO UNIVERSITARIO DE CALDAS

"Dignificando la escuela transformamos el mundo"

GUÍA DE TRABAJO VIRTUAL

ACTIVIDAD 2

Complete el esquema con las palabras del recuadro:

Ciudades presidente Municipios 32
departamentos alcalde gobernadores

Colombia es gobernada por el _____ y está dividida en _____, allí gobiernan los _____. Cada departamento está dividido en _____ y _____ gobernados por el _____

ACTIVIDAD 3: RESPONDE

1. Cómo se eligen los gobernantes en Colombia?
2. Quién es el máximo gobernante de nuestro país?
3. Qué nombre reciben los gobernantes de los departamentos?
4. Qué nombre reciben los gobernantes de los municipios?
5. De qué se encarga el poder ejecutivo?
6. Escribe 8 ministerios de nuestro país
7. El presidente de Colombia se llama
8. El gobernador de Caldas se llama
9. El alcalde de Manizales se llama

EVALUACIONES

EVALUACIÓN 1

Une con una línea la respuesta que corresponda

La función legislativa de un municipio la ejerce el	ejecutiva
Las funciones legislativas ejecutivas y judicial la ejercen los	infractores
La función que ejerce el juez municipal es	concejo
El alcalde ejerce la función	normas
Las leyes que aprueban los concejales son	judicial
Las personas que no cumplen las normas son	acuerdos
Los ciudadanos deben cumplir las	gobernantes



INSTITUTO UNIVERSITARIO DE CALDAS

"Dignificando la escuela transformamos el mundo"

GUÍA DE TRABAJO VIRTUAL

EVALUACIÓN 2

Escribe falso(f) o verdadero(v)

1. El gobierno de nuestro país es democrático
2. En Colombia todo gobernante es elegido por los jueces
3. El presidente y vicepresidente son elegidos por un período de 4 años
4. El DANE analiza las estadísticas de nuestro país
5. DAS significa departamento de planeación
6. Las ramas del estado colombiano son ejecutivo y judicial
7. En Colombia no hay gobernantes
8. El presidente del país conforma el poder ejecutivo
9. La rama judicial aplica la ley de manera justa
10. Las ramas del Colombia son ejecutivo, legislativo y judicial

EVALUACIÓN 3

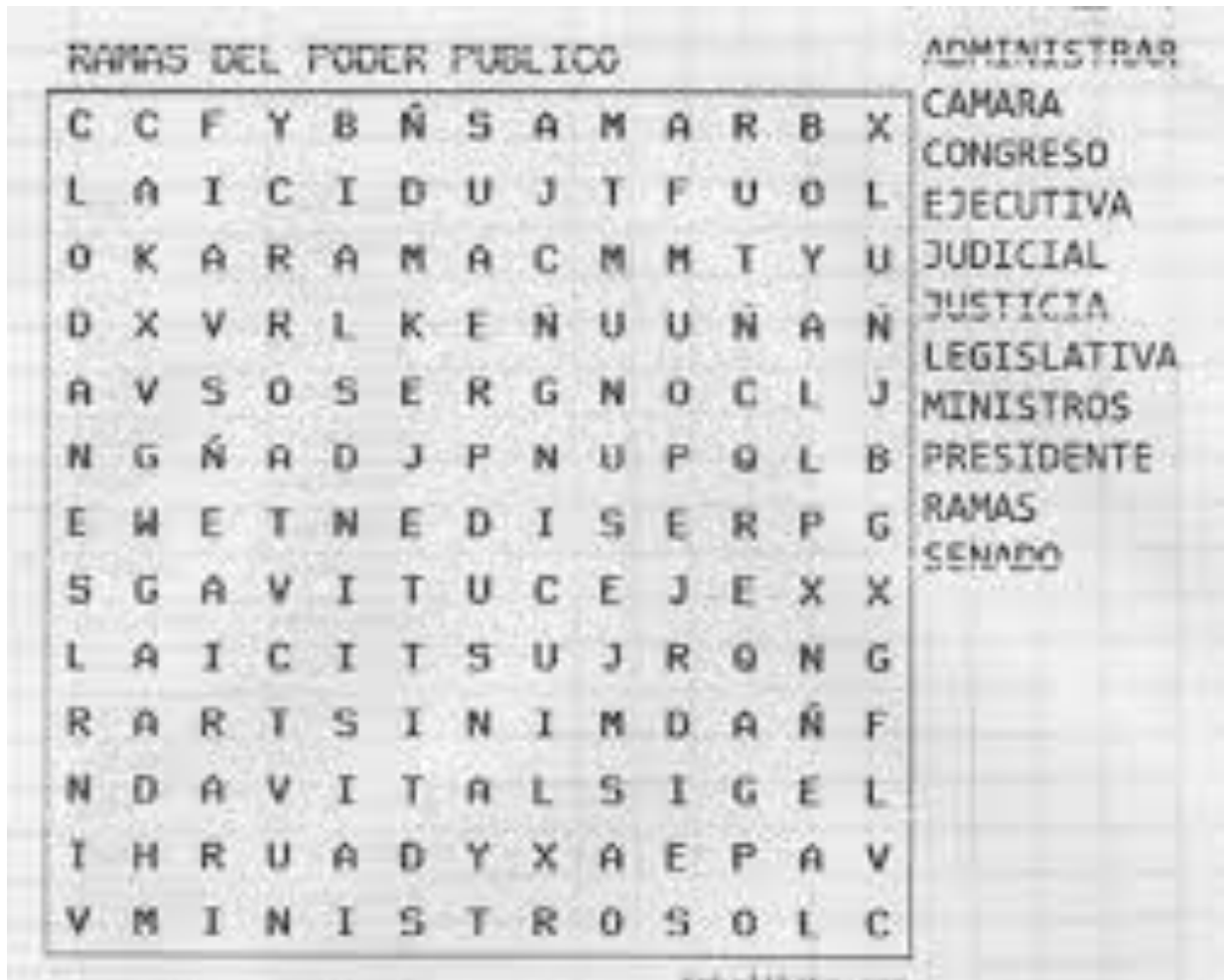



INSTITUTO UNIVERSITARIO DE CALDAS

"Dignificando la escuela transformamos el mundo"

GUÍA DE TRABAJO VIRTUAL

EVALUACIÓN4:

Colorea la imagen y escribe debajo de ella a qué rama del estado colombiano pertenece.

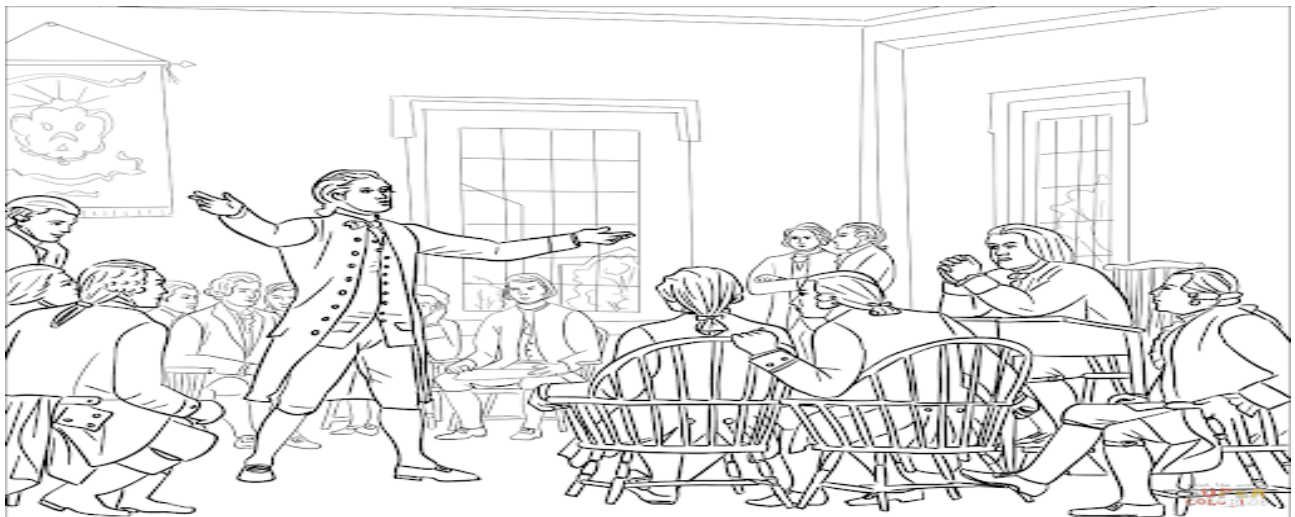
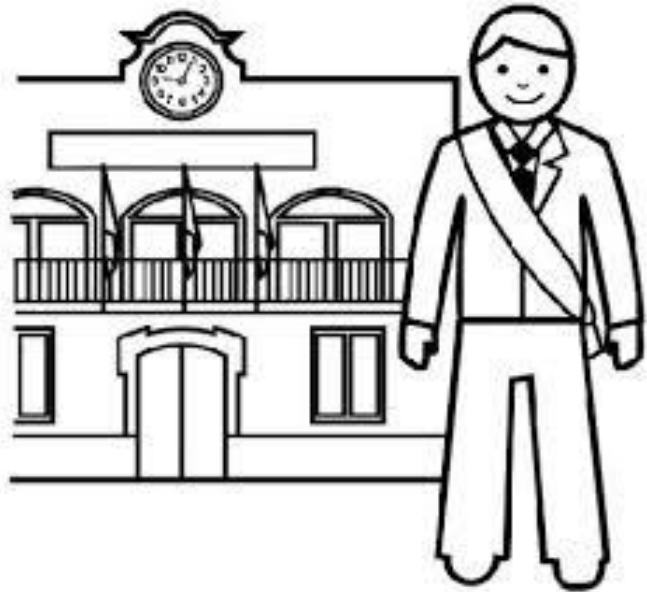



INSTITUTO UNIVERSITARIO DE CALDAS

"Dignificando la escuela transformamos el mundo"

GUÍA DE TRABAJO VIRTUAL

CRITERIOS DE EVALUACIÓN Y PLAZOS DE ENTREGA

1. Hacer una lectura general de la guía, observar el video explicativo y consignar el tema en el cuaderno de sociales
2. Realizar la totalidad de las actividades propuestas con buena comprensión.
3. Resolver las evaluaciones y enviar las evidencias
4. Todos los archivos que se envíen deberán de tener el nombre del estudiante y la fecha de entrega

INFORMACIÓN DE CONTACTO

DOCENTE 1

- Nombre: Stella García P
- Grupos: 2.1
- Correo: stellagarcipineda@gmail.com
- Teléfono: 3229032583

DOCENTE 2

- Nombre: Marietta Ángel M.
- Grupos: 2.2
- Correo: mariettaangeliuc9@gmail.com
- Teléfono: 3148868878