



INSTITUTO UNIVERSITARIO DE CALDAS

"Dignificando la escuela transformamos el mundo"

GUÍA PROBLÉMICA

PROYECTO PEDAGÓGICO DE AULA: LA MAGIA DE APRENDER A HACER Y COMPRENDER

FECHA DE INICIO: 09 DE AGOSTO 2021 FECHA DE FINALIZACIÓN: 13 DE AGOSTO 2021

Guía elaborada por: Stella García Pineda - Marietta Ángel Molina GRADO: Segundo

PREGUNTA PROBLÉMICA

- Braulio y Brenda han caído en un laberinto sin salida; como por arte de magia aparece Gabriela, el hada madrina que los acompañará a superar esta prueba, empleando poderes mágicos inimaginables traídos de otros planetas.
- ¿Podrán los poderes planetarios de Gabriela, conducir a Brenda y Braulio por el camino que lo llevara al siguiente nivel?

METAS DE APRENDIZAJE / COMPETENCIAS A DESARROLLAR:

- Desarrollar la creatividad y la motricidad fina realizando manualidades de recortado, plegado y coloreado de figuras.
- Demostrar la estética y buena presentación en los trabajos, mejorando las habilidades artísticas.

PREGUNTAS ORIENTADORAS:

Ayúdale a Brenda y Braulio a desarrollar sus habilidades artísticas realizando la siguiente manualidad teniendo en cuenta los materiales que debe utilizar y comprendiendo el video que se presenta a continuación.



INSTITUTO UNIVERSITARIO DE CALDAS

"Dignificando la escuela transformamos el mundo"

GUÍA PROBLÉMICA ARTÍSTICA

ACTIVIDADES PROBLÉMICAS

ACTIVIDAD 1

MANUALIDADES EN ORIGAMI

Materiales: - Octavos de cartulina plana de colores

- Octavo de cartulina blanca
 - 2 ojitos movibles
 - 1 marcador negro
 - Tijeras
 - Silicona líquida o colbón
 - Pitillo
 - Lápiz y regla
- Realiza la figura aplicando la técnica de origami.

ACTIVIDAD 2

Observa el siguiente video



Fuente: <https://youtu.be/ERet4cqHEzo>



INSTITUTO UNIVERSITARIO DE CALDAS

"Dignificando la escuela transformamos el mundo"

GUÍA PROBLÉMICA ARTÍSTICA

ACTIVIDAD 3

PASO A PASO DE ACTIVIDAD

Este es el procedimiento que deben hacer para realizar la actividad origami.

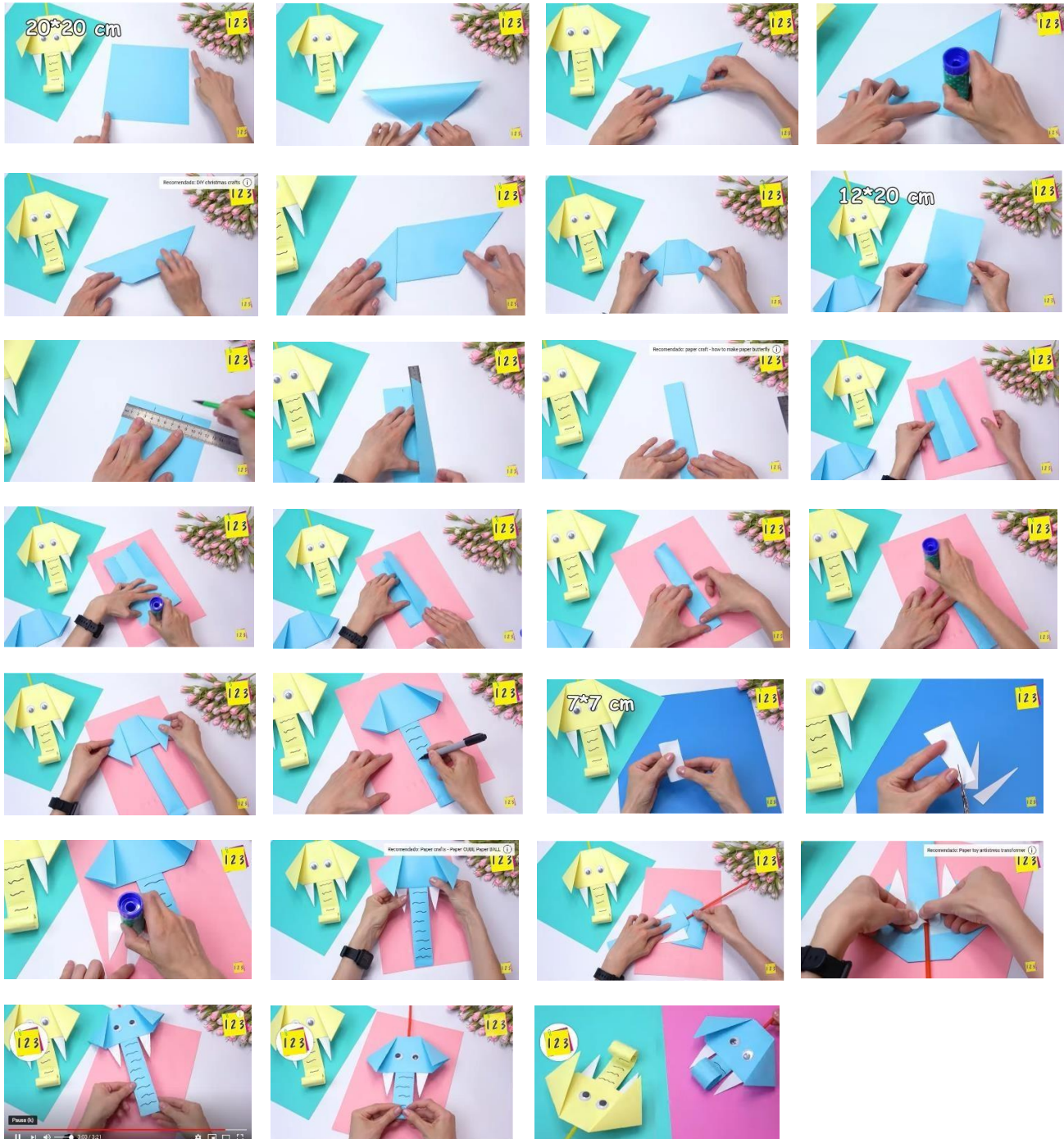

Fuente: <https://youtu.be/ERet4cqHozo>



INSTITUTO UNIVERSITARIO DE CALDAS

"Dignificando la escuela transformamos el mundo"
GUÍA PROBLÉMICA ARTÍSTICA

TRAZOS EN CUADRICULA

Realizar en el cuaderno de artística la siguiente plana



Fuente: <https://co.pinterest.com/pin/808607308073702792/>



INSTITUTO UNIVERSITARIO DE CALDAS

"Dignificando la escuela transformamos el mundo"

GUÍA PROBLÉMICA ARTÍSTICA

EVALUACIÓN 1

Realizar una plana con las muestras en el cuaderno de artística.

EVALUACIÓN 2

Presentar un video corto que explique la actividad manual.

CRITERIOS DE EVALUACIÓN

1. Realizar la actividad manual paso a paso
2. Por medio de fotos enviar evidencias del trabajo
3. Realizar en el cuaderno de artística la plana y enviar evidencias

INFORMACIÓN DE CONTACTO

DOCENTE 1

- Nombre: Stella García Pineda
- Grupo: 2.1
- Correo: stellagarcipineda@gmail.com
- Teléfono: 3229032583

DOCENTE 2

- Nombre: Marietta Ángel Molina
- Grupo: 2.2
- Teléfono: 3148868878
- Correo mariettaangeliuc9@gmail.com